TEJIDOS ANTIESTÁTICOS ESD

ANTISTATIC FABRICS ESD

delaoliva

TEJIDOS ANTIESTÁTICOS

El Polipropileno y el algodón como materias primas tienen de por si propiedades antiestáticas, por lo que las sillas con certificado ESD pueden incorporar esos tejidos, así como tejidos específicos que incorporan en su fabricación hilos conductores de cobre.

La oferta de tejidos para uso en sillas ESD se compone de:

COSV - Grupo A
100% polipropileno
≥ 100.000 Ciclos Martindale

BONDAY - Grupo A
100% polipropileno (poliolefina)
≥ 100.000 Ciclos Martindale

GOYA - Grupo A
100% polipropileno (poliolefina)
≥ 100.000 Ciclos Martindale

GAJA - Grupo Antiestático
94% lana, 4% poliamida, 2% acero
≥ 50.000 Ciclos Martindale

FLINT - Grupo C.1
100% algodón orgánico
≥ 25.000 Ciclos Martindale

ANTISTATIC FABRICS

Polypropylene and cotton as raw materials have inherent antistatic properties, so ESD-certified chairs can incorporate these fabrics, as well as specific fabrics that incorporate conductive copper wires in their manufacture.

The range of fabrics for use in ESD chairs consists of:

COSV - Group A
100% polypropylene
≥ 100.000 Martindale Cycles

BONDAY - Group A
100% polypropylene (polyolefin)
≥ 100.000 Martindale Cycles

GOYA - Group A
100% polypropylene (polyolefin)
≥ 100.000 Martindale Cycles

GAJA - Antistatic Group
94% wool, 4% polyamide, 2% steel
≥ 50.000 Martindale Cycles

FLINT - Group C.1
100% organic cotton
≥ 25.000 Martindale Cycles

delaoliva

COSV

GRUPO A

100% polipropileno
≥100.000 ciclos martindale
Antiestático y reciclable (PP)

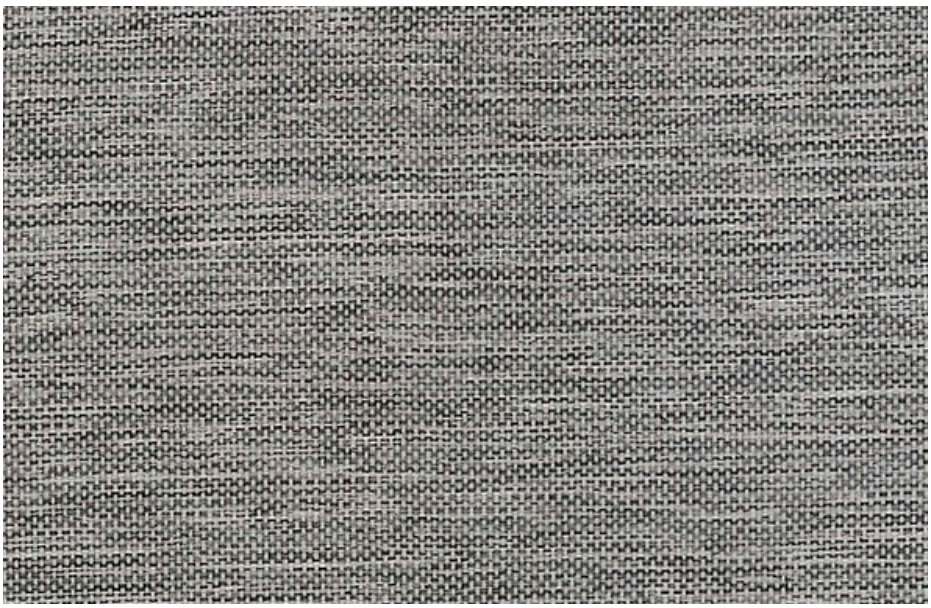

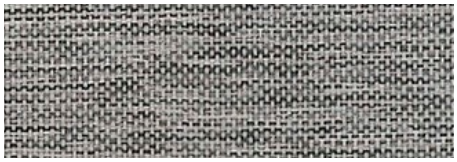
CV15

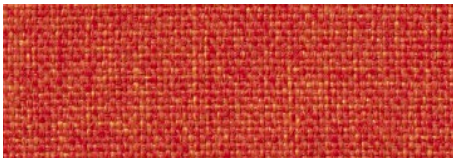
CV5

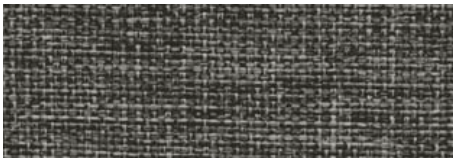
CV17

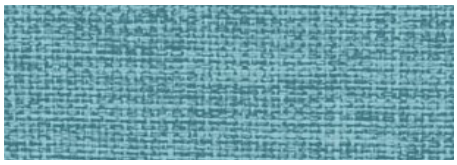
CV242

CV4025

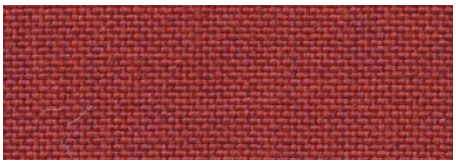
CV59

CV91

CV4026

CV348

CV86

CV007

CV029

COSV GRUPO A

Composición	100% Polipropileno (Poliolefina)
Ancho	140 cm
Peso	360 g/ml 255 g/m2 (± 5%)
Resistencia a la abrasión	EN ISO 12947-2. 100.000 ciclos Martindale
Pilling	EN ISO 12945-2: 4-5. (escala 1-5; 5 mejor valor)
Solidez a la luz	EN ISO 105-B02 Método 2: 5-6. (escala 1-8; 8 mejor valor)
Solidez al frote	EN ISO 105-X12. En seco: 4-5 | En húmedo: 4-5
Mantenimiento	Limpiar con aspiradora frecuentemente. En caso de manchas utilizar un paño húmedo con jabón neutro adecuado para la limpieza de productos de tapicería.
Resistencia a la suciedad	Altamente resistente a las manchas.
Resistencia al rasgado	EN ISO 13937-3. Urdimbre: 120 N | Trama: 130 N
Absorción acústica	EN ISO 10534-2. Valor máximo de absorción acústica: 0,9
Disipativo electroestático	EN 61340-5-1. Resistencia superficial ≤ 10 10Ω
Medio ambiente	STANDARD 100 by OEKO-TEX® 100% libre de metales pesados Colorantes no metálicos
Inflamabilidad	UE: EN 1021 1. UK: BS 5852 0. USA: CAL TB 117 Sección 1. USA: NFPA 260 Clase 1. Reglamento nº 118 UNECE Anexo 6 1

MADE IN SPAIN

IGNÍFUGO RECICLABLE ANTI ESTÁTICO ACÚSTICA ANTI MANCHAS TRANSPIRABLE

MADE IN UE

BONDAY

GRUPO A

BONDAY: 100% polipropileno (poliolefina)
≥100.000 ciclos martindale

BD9 · NEGRO

BD15 · AZUL

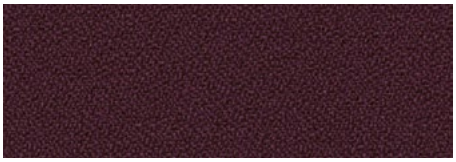

BD30 · BURDEOS

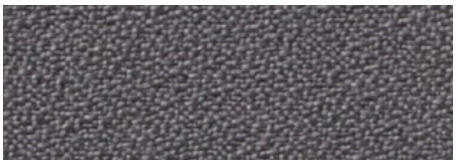

BD81 · GRIS

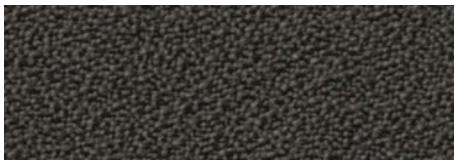

BD658 GRIS TOPO

BONDAY GRUPO A

Composición	BONDAY 100% Polipropileno (Poliolefina).
Ancho	140 cm.
Peso	BONDAY 340 g/ml 240 g/m2 (± 5%)
Resistencia a la abrasión	+100.000 ciclos Martindale UNE-EN 14465:2004
Pilling	EN ISO 12945-2: 4-5 (escala 1-5; 5 mejor valor)
Solidez a la luz	EN ISO 105-B02 Método 2: 5-6 (escala 1-8; 8 mejor valor)
Solidez al frote	EN ISO 105-X12. En seco: 4-5 | En húmedo: 4-5
Mantenimiento	Limpiar con aspiradora frecuentemente. En caso de manchas utilizar un paño húmedo con jabón neutro adecuado para la limpieza de productos de tapicería.
Resistencia a la suciedad	Altamente resistente a las manchas.
Resistencia al rasgado	Urdimbre: 140 N Trama: 110 N UNE-EN ISO 13937-3
Absorción acústica	EN ISO 10534-2. Valor máximo de absorción acústica: 0,9
Disipativo electroestático (no aplica a los BD "C")	BONDAY (polipropileno): EN 61340-5-1:2007 Tiempo de semi-descarga < 4 s Resistencia superficial ≤ 10 10Ω UNE-EN 1149-3:2004
Medio ambiente	STANDARD 100 by OEKO-TEX® 100% libre de metales pesados Colorantes no metálicos
Inflamabilidad	UE: EN 1021 1. UK: BS 5852 0. USA: CAL TB 117 Sección 1. USA: NFPA 260 Clase 1. Reglamento nº 118 UNECE Anexo 6.

MADE IN SPAIN

RECICLABLE ANTI ESTÁTICO ACÚSTICA ANTI MANCHAS MADE IN UE

delaoliva

GOYA

GRUPO A

100% polipropileno (poliolefina)
≥100.000 ciclos martindale

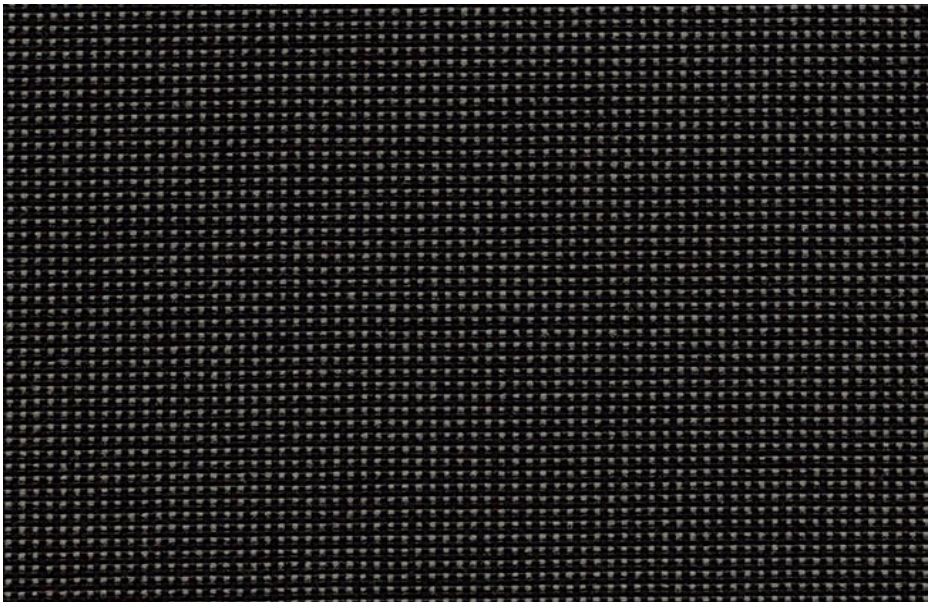

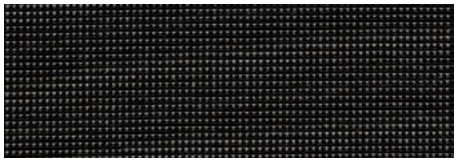

G0800

G0280

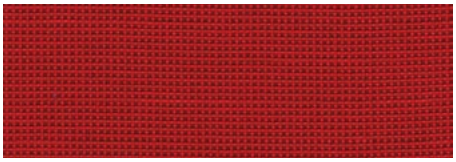

G0300

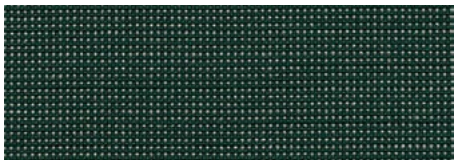

G0500

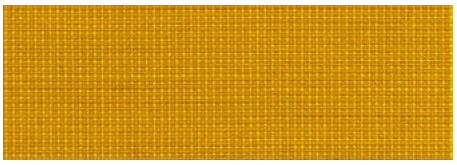

G0110

GOYA GRUPO A

Composición	100% Polipropileno (Poliolefina)
Ancho	140 cm
Peso	355 g/ml 250 g/m2 (± 5%)
Resistencia a la abrasión	EN ISO 12947-2. ≥100.000 ciclos Martindale
Pilling	EN ISO 12945-2: 4-5. (escala 1-5; 5 mejor valor)
Solidez a la luz	EN ISO 105-B02 Método 2: 5-6. (escala 1-8; 8 mejor valor)
Solidez al frote	EN ISO 105-X12. En seco: 4-5 | En húmedo: 4-5
Mantenimiento	Limpiar con aspiradora frecuentemente. En caso de manchas utilizar un paño húmedo con jabón neutro adecuado para la limpieza de productos de tapicería.
Resistencia a la suciedad	Altamente resistente a las manchas.
Resistencia al rasgado	EN ISO 13937-3. Urdimbre: 130 N |Trama: 100 N
Absorción acústica	EN ISO 10534-2. Valor máximo de absorción acústica: 0,9
Disipativo electroestático	EN 61340-5-1. Resistencia superficial ≤ 10 10Ω
Medio ambiente	STANDARD 100 by OEKO-TEX® 100% libre de metales pesados Colorantes no metálicos
Inflamabilidad	UE: EN 1021 1. UK: BS 5852 0. USA: CAL TB 117 Sección 1. USA: NFPA 260 Clase 1. Reglamento nº 118 UNECE Anexo 6

MADE IN SPAIN

IGNÍFUGO RECICLABLE ANTI ESTÁTICO ACÚSTICA ANTI MANCHAS TRANSPIRABLE

MADE IN UE

GAJA

GRUPO ANTIESTÁTICO

94% lana de Nueva Zelanda, 4% poliamida, 2% acero
≥50.000 ciclos martindale

Gabriel

Características técnicas

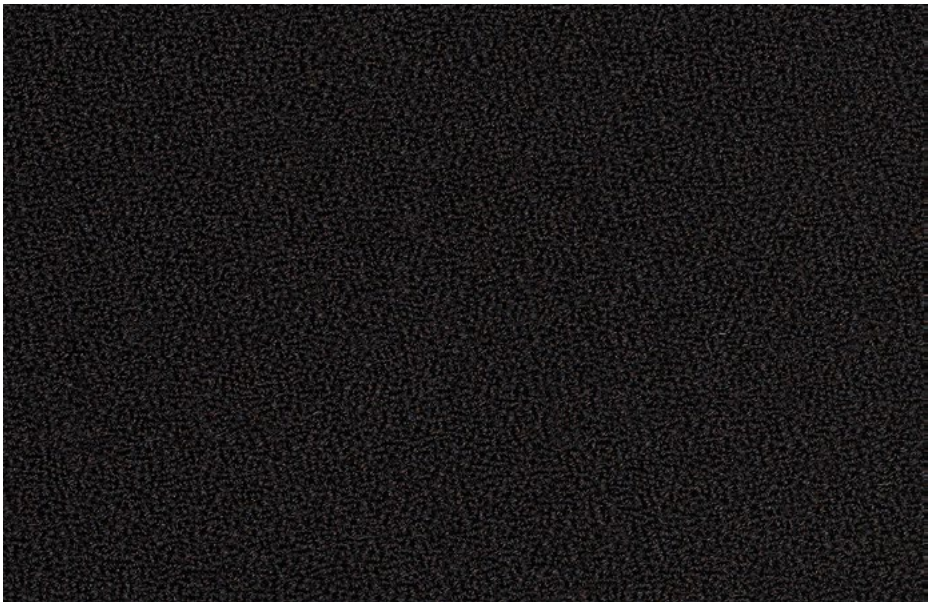

GJ 60999 · NEGRO

GAJA

GRUPO ANTIESTÁTICO

Composición	94% lana de Nueva Zelanda / 4% poliamida / 2% acero inoxidable
Ancho	140 cm
Peso	530 g/ml (± 5%)
Resistencia a la abrasión	EN ISO 12947-2. ≥50.000 ciclos Martindale
Pilling	EN ISO 12945-2: 4-5. (escala 1-5; 5 mejor valor)
Solidez a la luz	EN ISO 105-B02 Método 2: 5-7. (escala 1-8; 8 mejor valor)
Solidez al frote	EN ISO 105-X12. En seco: 4-5 | En húmedo: 4-5
Mantenimiento	tintorería P(S)
Resistencia al rasgado	EN ISO 13937-3. Urdimbre: 130 N |Trama: 100 N
Disipativo electroestático	EN 61340-5-1. Resistencia superficial ≤ 10 10Ω
Medio ambiente	STANDARD 100 by OEKO-TEX® 100% libre de metales pesados Colorantes no metálicos
Inflamabilidad	BS EN 1021 1 y 2 cigarrillos y cerillas ÖNORM A3800-B1-B3825-Q1 Reino Unido CA TB 117-2013 También pasará otras normas de inflamabilidad. El rendimiento del retardante de llama depende de la espuma utilizada. No contiene productos químicos retardantes de llama.

RECICLABLE

ANTI ESTÁTICO

FLINT

GRUPO C.1

100% algodón orgánico
≥25.000 ciclos martindale

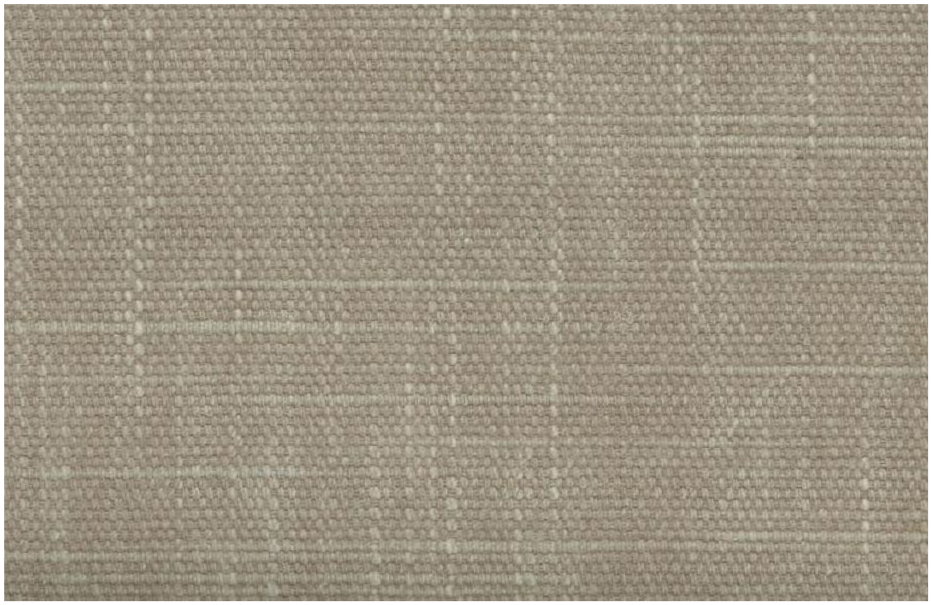

FLINT 29 (ARENA)

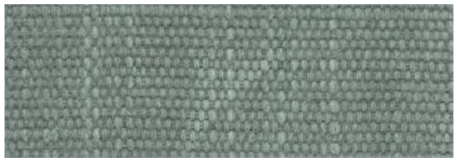

FLINT 98 (GRIS)

Consultar plazo de entrega / Check delivery time

delaoliva

FLINT GRUPO C.1

Composición	100% algodón orgánico
Ancho	140 cm
Peso	375 g/m2 (± 5%)
Resistencia a la abrasión	EN ISO 12947-2. ≥25.000 ciclos Martindale
Pilling	EN ISO 12945-2: 4-5. (escala 1-5; 5 mejor valor)
Solidez a la luz	Degradación: 3/4
Solidez al frote	Húmedo Descarga: 4 - Degradación: 4/5 Seco Descarga: 4/5 - Degradación: 5
Mantenimiento	Lavar a máquina 40ºC o lavar en seco
Medio ambiente	STANDARD 100 by OEKO-TEX® 100% libre de metales pesados Colorantes no metálicos
Inflamabilidad	BS5852 (Test del cigarrillo)

ANTI ESTÁTICO